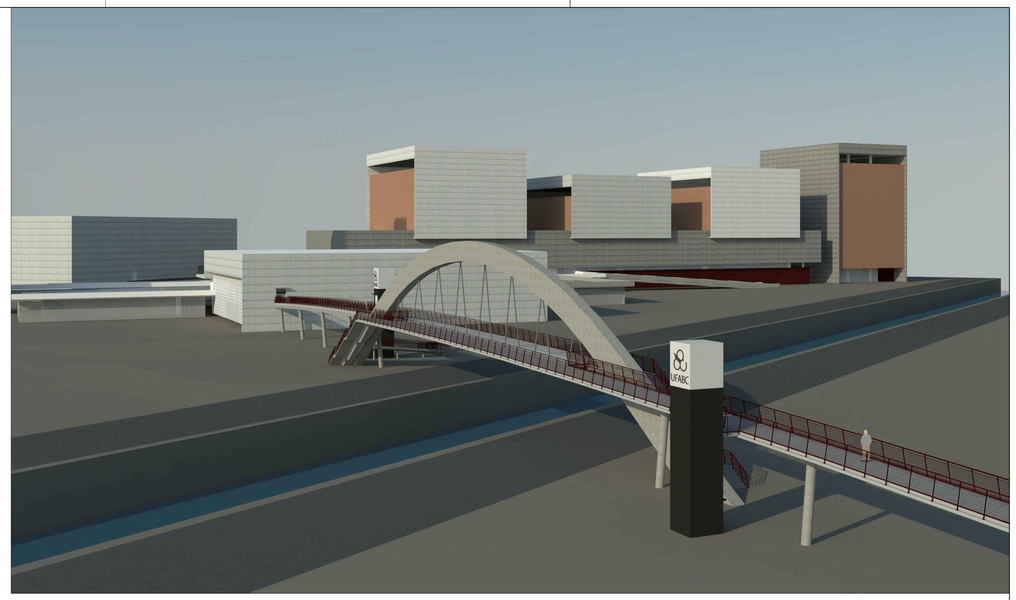

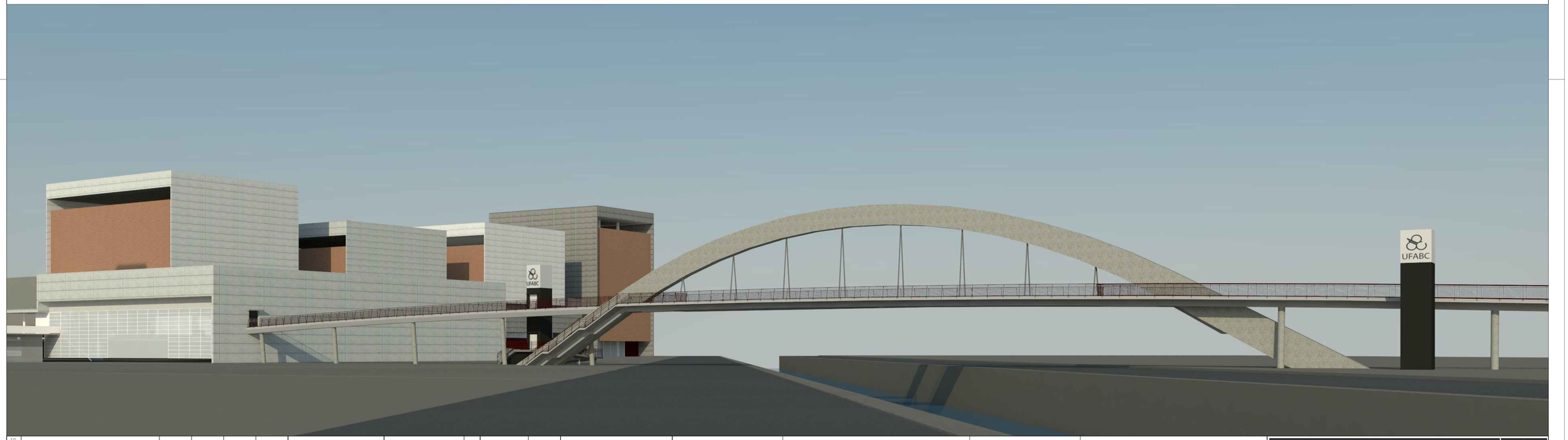

Nº	MODIFICAÇÕES	APROVAÇÃO (AUTOR DO PROJETO)	DATA	APROVAÇÃO (UFABC)	DATA
10					
9					
8					
7					
6					
5					
4					
3	REVISÃO MAQUETE ELETRÔNICA	CLAUDIO	02/2020		
2	REVISÃO MAQUETE ELETRÔNICA	CLAUDIO	01/2020		
1	REVISÃO MAQUETE ELETRÔNICA	CLAUDIO	11/2019		
0	EMISSÃO INICIAL	CLAUDIO	01/2019		

OBSERVAÇÕES	DESENHOS DE REFERÊNCIA	N.	APROVAÇÃO (AUTOR DO PROJETO)	DATA	APROVAÇÃO (UFABC)	DATA	NOTAS

Libeskindllovet

Claudio Libeskind CAU: A10191 I r.vitorino carmilo 378 I
campos elíseos I 01153-010 I sp I tel 3666 6633 I
arq@lla.arq.br

ENESCIL
ENGENHARIA DE PROJETOS LTDA

RUA ALVES GUIMARÃES, 507 SOBRELOJA BLOCO A
SÃO PAULO/SP CEP:05410-000 FONE: (011) 3087-0055
FAX: (011) 3063-0801 e-mail: eng.projetos@enescil.com.br

RESPONSÁVEL TÉCNICO: CLAUDIO LIBESKIND		Nº PROJETO: -	
PROJETISTA: LLA			
ASSINATURA:			
CREA/CAU: A10191-5	DATA: 29/01/2019		

RESPONSÁVEL TÉCNICO: CATÃO FRANCISCO RIBEIRO		Nº PROJETO: 3716	
PROJETISTA: LEANDRO SOUZA			
ASSINATURA:			
CREA/CAU: 0600512333	DATA: 21/02/2020		

Universidade Federal do ABC
Câmpus Santo André

UFABC

ETAPA – ÁREA TÉCNICA: PROJETO BÁSICO - ARQUITETURA PASSARELA

CONTEÚDO: IMPLANTAÇÃO - NÍVEL 743.80

LOCALIZAÇÃO – IDENTIFICAÇÃO: PASSARELA DE INTERLIGAÇÃO - CAMPUS SANTO ANDRÉ

ARQUIVO ELETRÔNICO:	REVISÃO DA FOLHA:	ESCALA:	FOLHA:	DATA:
UFABC-CSA-ENS-PE-AR-G-IMG-600-R03.dwg	R03	1:250	PE-AR G 600	21/02/2020